

Muttersholtz (Alsace)





Muttersholtz en bref :

- 2200 habitants « rurbains »
- 1 bourg et deux hameaux
- 80 entreprises, 700 emplois dont plus de 100 liés à la reconquête de la biodiversité
- 1200 ha dont 300 en propriété communale
- Plus de 50% du territoire classé Natura 2000
- Maison de la nature du Ried



TERRITOIRE À ÉNERGIE POSITIVE
POUR LA **CRÉISSANCE VERTE**

ALLEMAGNE

TERRITOIRES
ENGAGÉS
pour la
NATURE





THIERRY
THIERRY



© Serge Dumont



© Serge Dumont





Marché des producteurs







Muttershoftz
ici, l'avenir prend racine naturellement.

Muttershoftz
Landwirtschaftliche Maschinen





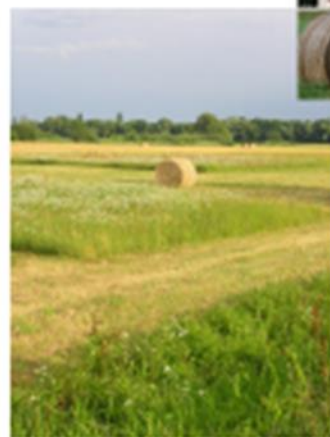

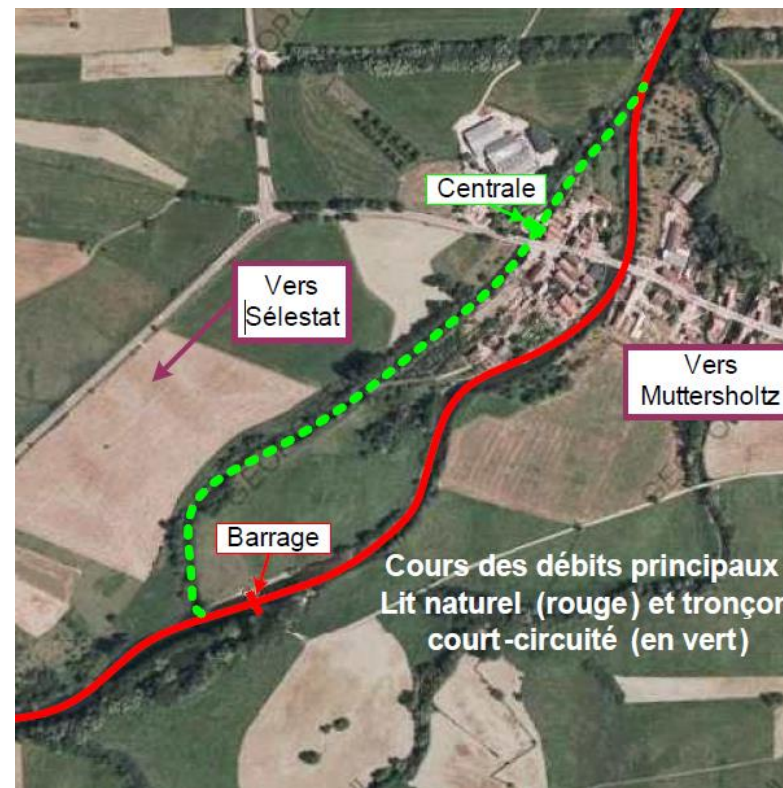

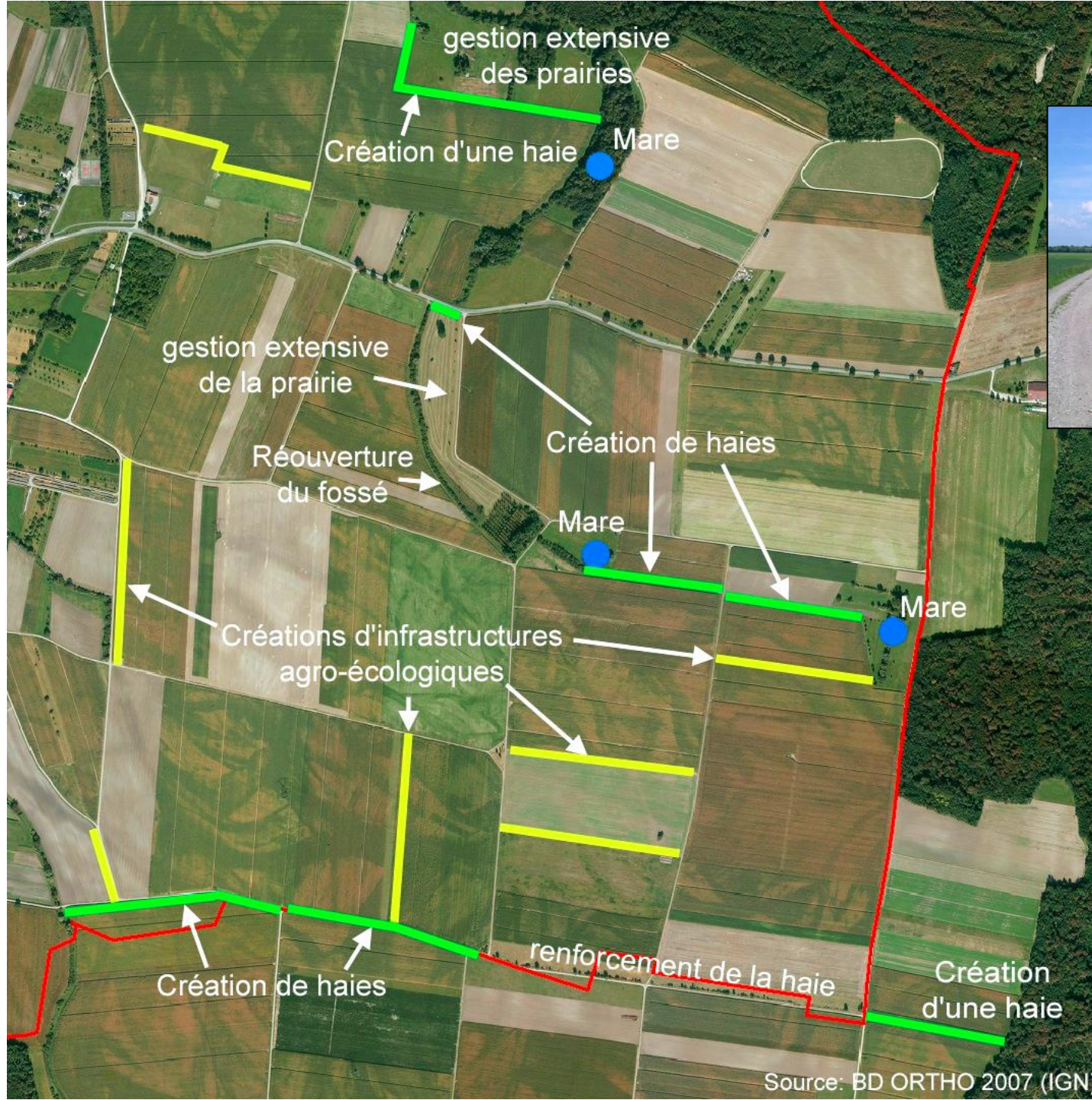

Atlas de la Biodiversité Communale

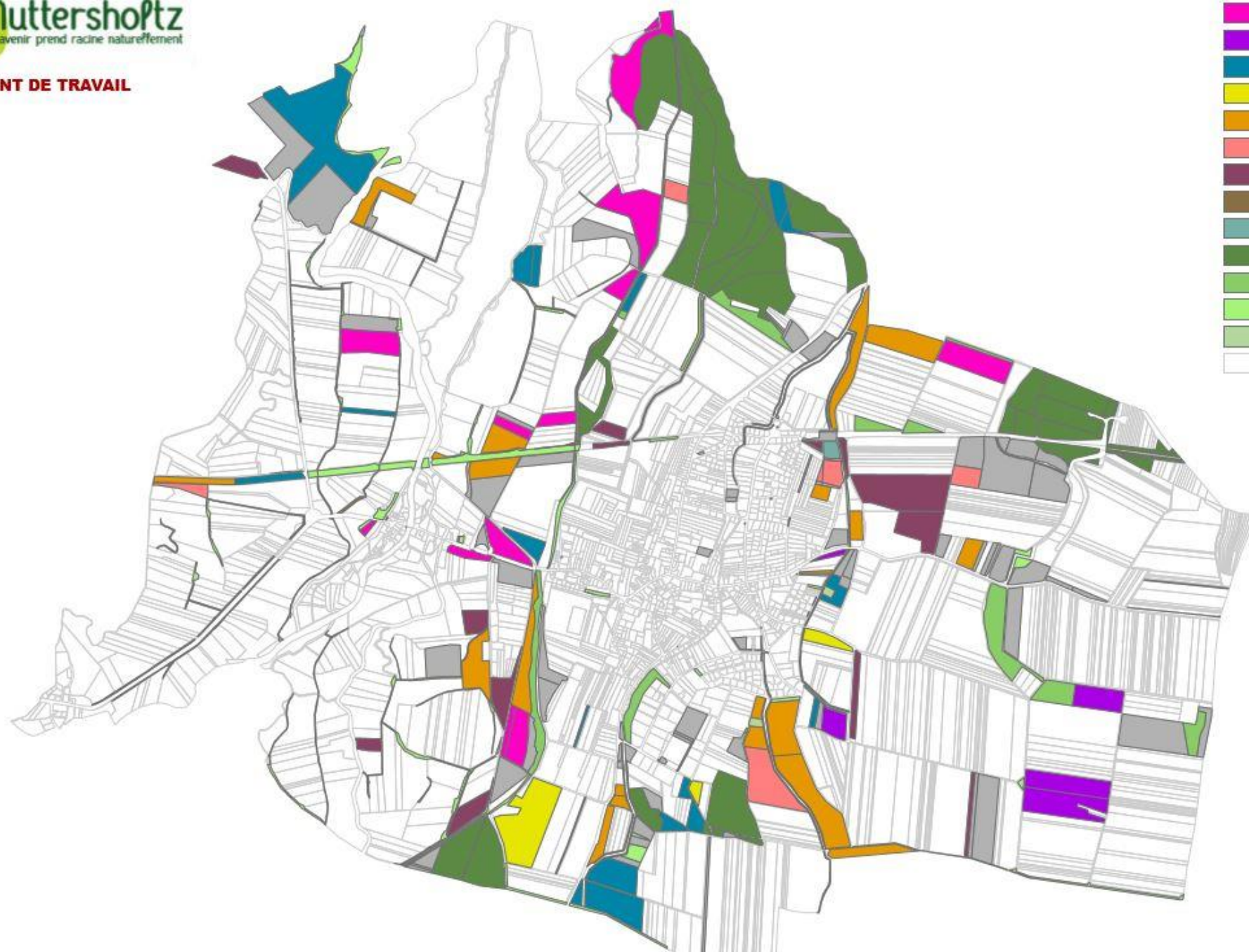

- HAEGELI Marion
- JEHL Albert
- JEHL Claude
- LINCK Roland
- OECHSEL Michael
- PETER Jean-Paul
- RETTERER Yves
- Chemin rural
- Commune
- Forêt Communale
- Gestion écologique
- Paysage communal
- Régie communale
- Parcellaire

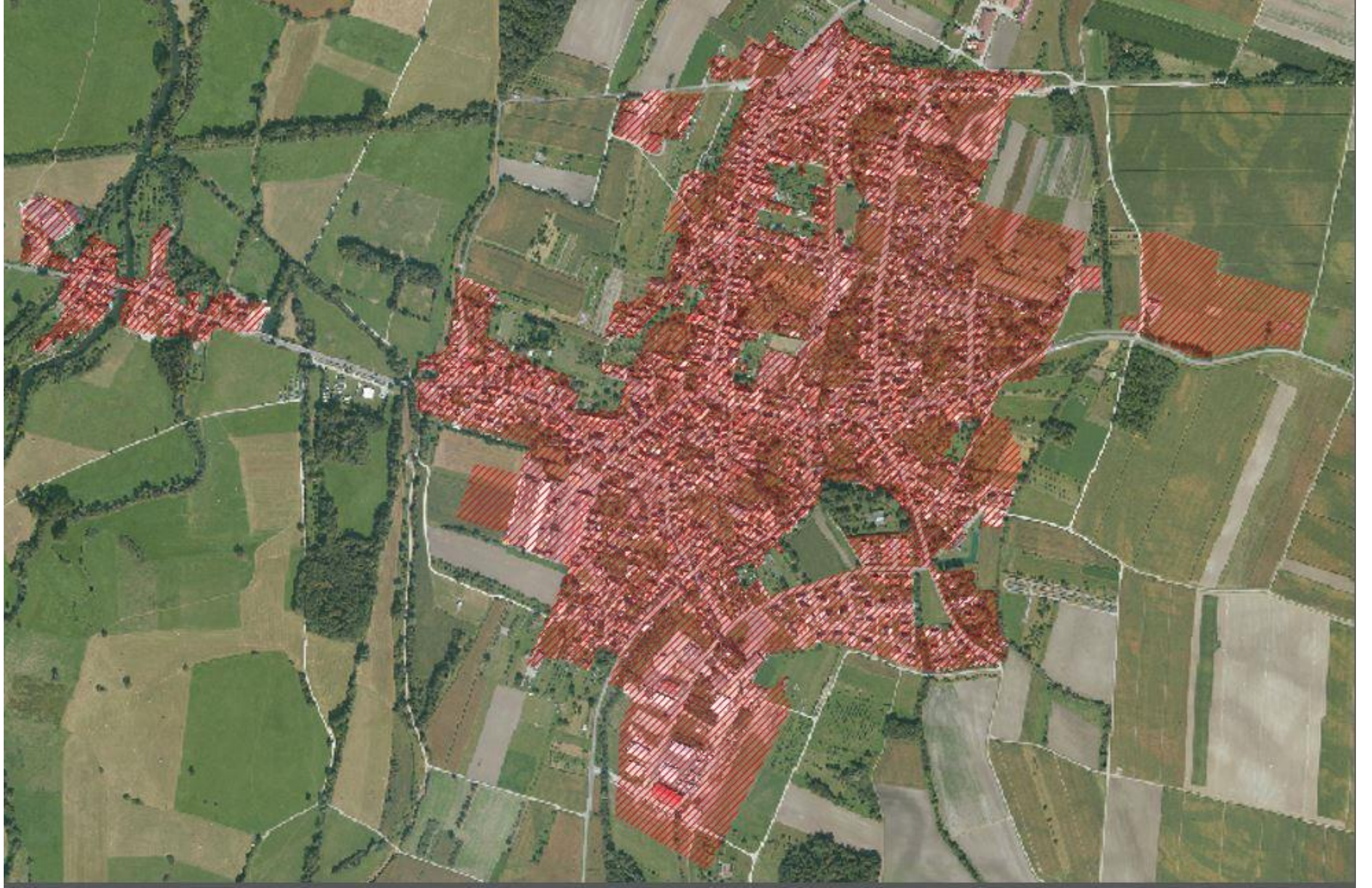

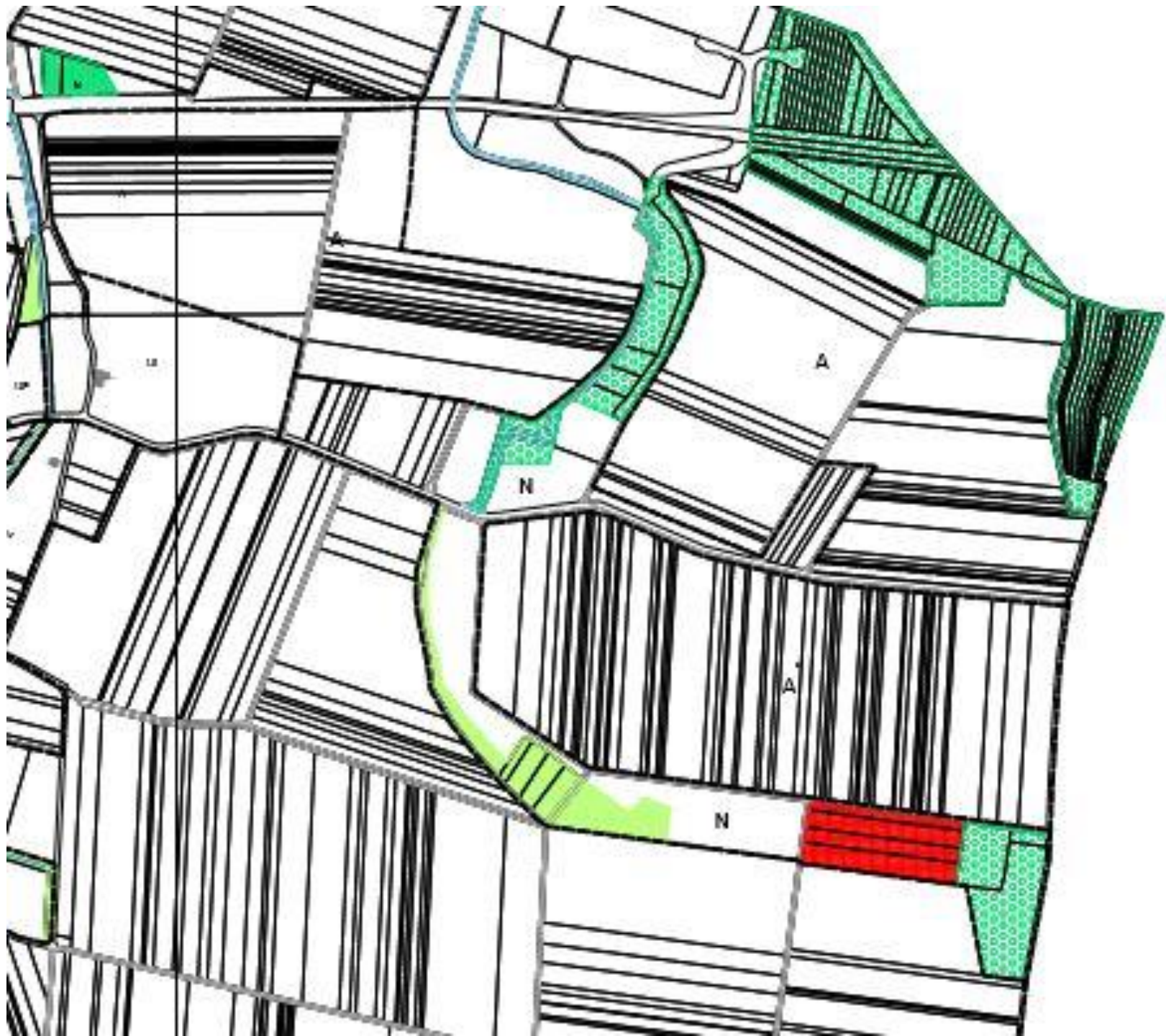





www.bas-rhin.fr



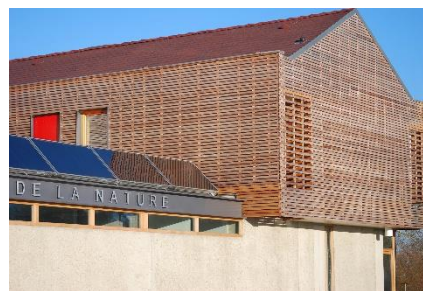



www.muttersholtz.fr